



LEGENDE

- GAINÉ Ø200 + isolant
- GAINÉ Ø80-160
- BOUCHE VENTIL. PLAFOND
- BOUCHE VENTIL. MUR
- ENTREE D'AIR SUR FENETRE
- BALLON ECS THERMODYNAMIQUE 100L (T1 et T2) 200L (T3)
- CAISSON COLLECTIF A PRESSION AJUSTEE 687m³/h max (localisé à la SdB R+4)

PROJET
RENOVATION ET EXTENSION D'UNE MAISON DE VILLE
10 rue du Docteur Laurent | Paris 13e arr.

Maître d'Ouvrage
SNL- Paris
Solidarités Nouvelles pour le Logement
173 avenue Jean Jaurès | 75019 Paris

Maîtrise d'Oeuvre
Architecte, mandataire
fair scop d'architecture
22, Rue des Tailandiers | 75011 Paris
T : 01 72 60 80 48
E: fabrique@fair.archi

Bureau d'études Thermiques
P-tréma
26, Rue Edouard Vaillant | 93170 Bagnolet
T : 06 03 19 33 69
E: contact@ptrema.fr

Bureau d'études Structure
SYRFR
Nahed Nadine Badart - Ingénieure senior en structure
18 Bis Rue Henri Barbusse | 75005 PARIS

Bureau de contrôle
Alpes Contrôles Marne la Vallée
40 avenue de Lingenfeld | 77200 TORCY
T : 01 81 16 56 28
E: marnelavallee@alpes-contrôles.fr

Coordination SPS
Alpes Contrôles
15 Rue du Vieux Pont | 92000 Nanterre
T : 01 46 49 10 46

phase:
DCE
titre: Dossier de consultation des entreprises

PLAN VENTILATION RDC

revision	date	description

phase:	DCE	n°:
date:	Octobre 2025	
éch:	1/50	VE01

CES PLANS SONT A TITRE INDICATIF ET NE CONSTITUENT PAS DES PLANS D'EXECUTION. LES COTES ET MISES EN OEUVRE EXISTANTS SONT A VERIFIER PAR LES ENTREPRISES.

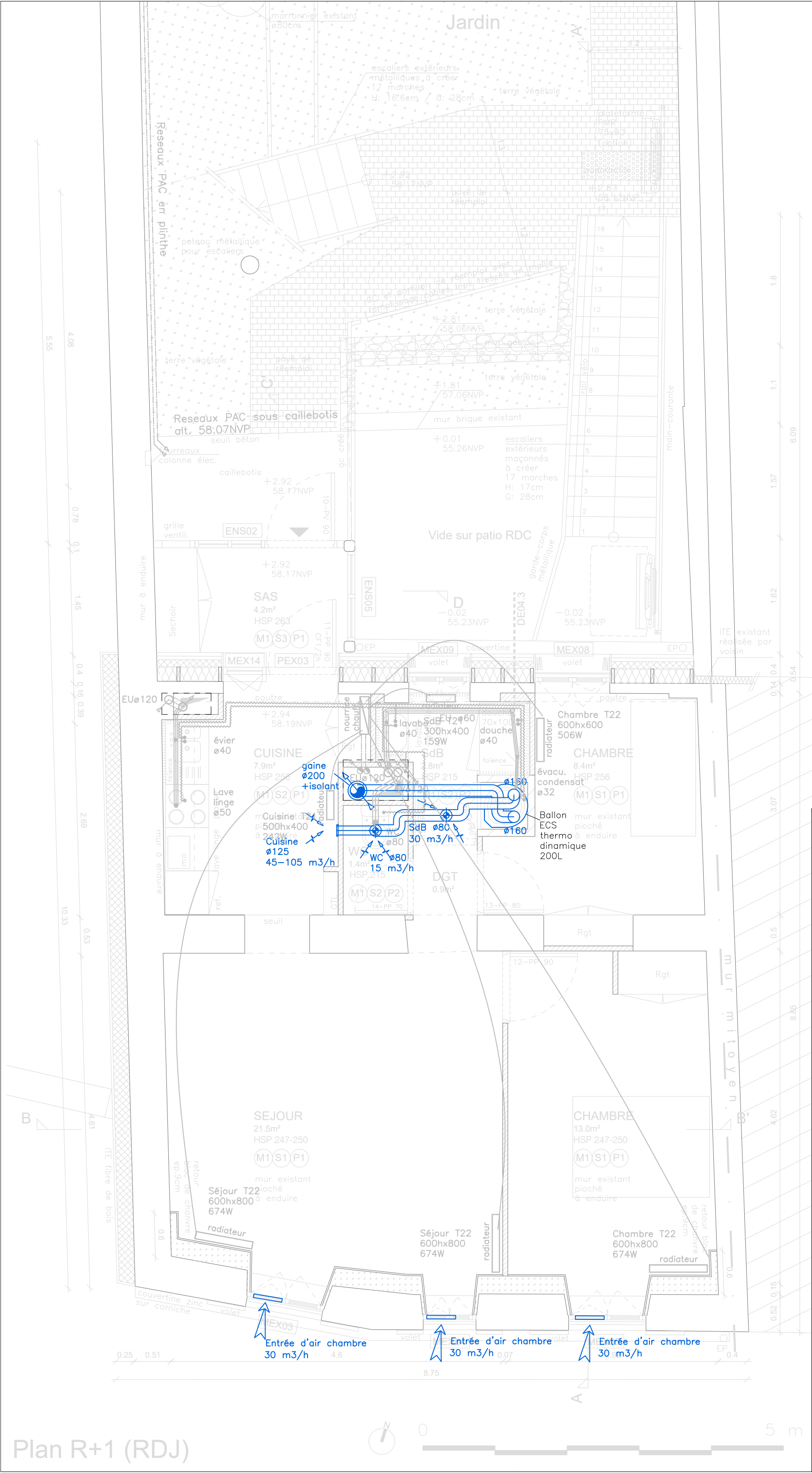

LEGENDE

- GAINE ø200 + isolant
- GAINE ø80-160
- BOUCHE VENTIL. PLAFOND
- BOUCHE VENTIL. MUR
- ENTREE D'AIR SUR FENETRE
- BALLON ECS THERMODYNAMIQUE 100L (T1 et T2) 200L (T3)
- CAISSON COLLECTIF A PRESSION AJUSTEE 687m³/h max (localisé à la SdB R+4)

PROJET
RENOVATION ET EXTENSION D'UNE MAISON DE VILLE
10 rue du Docteur Laurent | Paris 13e arr.

Maître d'Ouvrage
SNL- Paris
Solidarités Nouvelles pour le Logement
173 avenue Jean Jaurès | 75019 Paris

Maîtrise d'Oeuvre
Architecte, mandataire
fair scop d'architecture
22, Rue des Taillandiers | 75011 Paris
T : 01 72 60 80 48
E: fabrique@fair.archi

Bureau d'études Thermiques
P-tréma
26, Rue Edouard Vaillant | 93170 Bagnolet
T : 06 03 19 33 69
E: contact@ptrema.fr

Bureau d'études Structure
SYRFRA
Nahed Nadine Badart - Ingénieure senior en structure
18 Bis Rue Henri Barbusse | 75005 PARIS

Bureau de contrôle
Alpes Contrôles Marne la Vallée
40 avenue de Lingenfeld | 77200 TORCY
T : 01 81 16 56 28
E : marnelavallee@alpes-contrôles.fr

Coordination SP5
Alpes Contrôles
15 Rue du Vieux Pont | 92000 Nanterre
T : 01 46 49 10 46

phase:
DCE
titre: Dossier de consultation des entreprises

PLAN VENTILATION R+1

revision	date	description

phase:	DCE	n°:
date:	Octobre 2025	
éch:	1/50	VE02

CES PLANS SONT A TITRE INDICATIF ET NE CONSTITUENT PAS DES PLANS D'EXECUTION. LES COTES ET MISES EN OEUVRE EXISTANTS SONT A VERIFIER PAR LES ENTREPRISES.

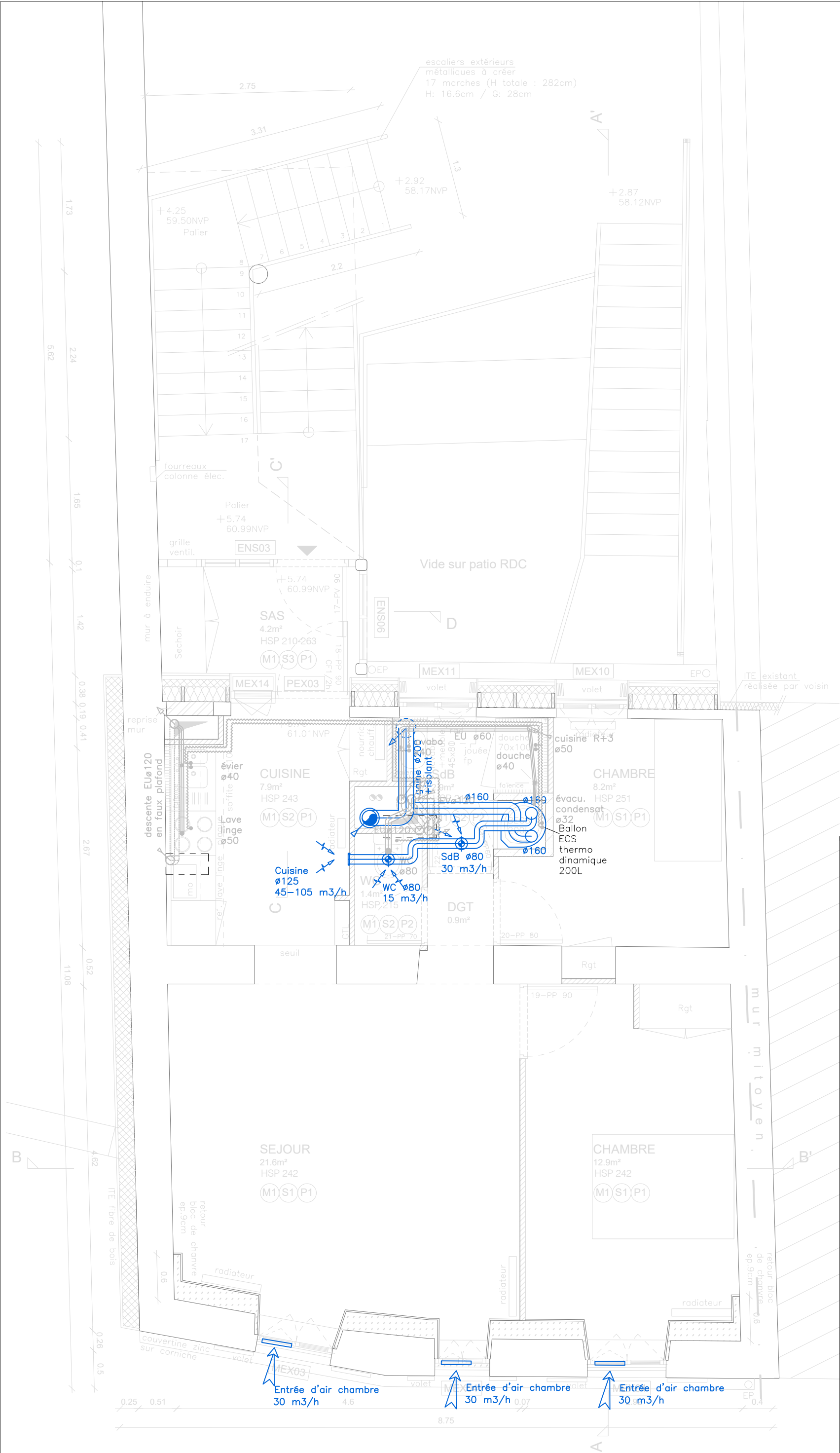

Plan R+2

LEGENDE

- GAINES ø200 + isolant
- GAINES ø80-160
- BOUCHE VENTIL. PLAFOND
- BOUCHE VENTIL. MUR
- ENTREE D'AIR SUR FENETRE
- BALLON ECS THERMODINAMIQUE 100L (T1 et T2) 200L (T3)
- CAISSON COLLECTIF A PRESSION AJUSTEE 687m³/h max (localisé à la SdB R+4)

PROJET
RENOVATION ET EXTENSION D'UNE MAISON DE VILLE
10 rue du Docteur Laurent | Paris 13e arr.

Maître d'Ouvrage
SNL- Paris
Solidarités Nouvelles pour le Logement
173 avenue Jean Jaurès | 75019 Paris

Maîtrise d'Oeuvre
Architecte, mandataire
fair scop d'architecture
22, Rue des Tailandiers | 75011 Paris
T : 01 72 60 80 48
E: fabrique@fair.archi

Bureau d'études Thermiques
P-tréma
26, Rue Edouard Vaillant | 93170 Bagnolet
T : 06 03 19 33 69
E: contact@ptrema.fr

Bureau d'études Structure
SYRFRA
Nahed Nadine Badart - Ingénieure senior en structure
18 Bis Rue Henri Barbusse | 75005 PARIS

Bureau de contrôle
Alpes Contrôles Marne la Vallée
40 avenue de Lingenfeld | 77200 TORCY
T : 01 81 16 56 28
E: marnelavallee@alpes-contrôles.fr

Coordination SPS
Alpes Contrôles
15 Rue du Vieux Pont | 92000 Nanterre
T : 01 46 49 10 46

phase:
DCE
titre: Dossier de consultation des entreprises

PLAN VENTILATION R+2

revision	date	description

phase:	DCE	n°:
date:	Octobre 2025	
éch:	1/50	
VE03		

CES PLANS SONT A TITRE INDICATIF ET NE CONSTITUENT PAS DES PLANS D'EXECUTION. LES COTES ET MISES EN OEUVRE EXISTANTS SONT A VERIFIER PAR LES ENTREPRISES.

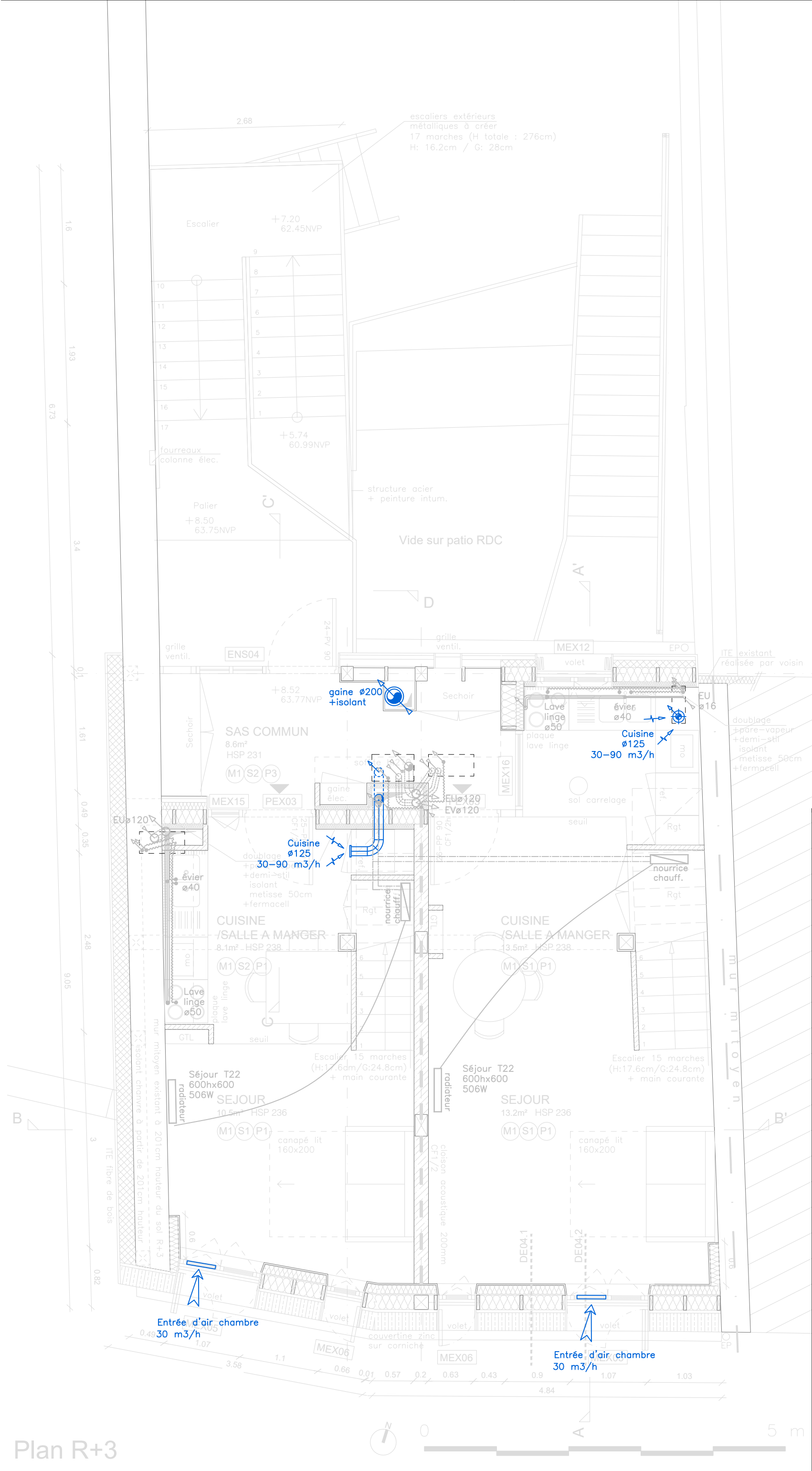

Plan R+3

LEGENDE

- GAINÉ ø200 + isolant
- GAINÉ ø80–160
- BOUCHE VENTIL. PLAFOND
- BOUCHE VENTIL. MUR
- ENTREE D'AIR SUR FENETRE
- BALLON ECS THERMODYNAMIQUE 100L (T1 et T2) 200L (T3)
- CAISSON COLLECTIF A PRESSION AJUSTEE 687m³/h max (localisé à la SdB R+4)

PROJET
RENOVATION ET EXTENSION D'UNE MAISON DE VILLE
10 rue du Docteur Laurent | Paris 13e arr.

Maitre d'Ouvrage
SNL- Paris
Solidarités Nouvelles pour le Logement
173 avenue Jean Jaures | 75019 Paris

Maitrise d'Oeuvre
Architecte, mandataire
fair scop d'architecture
22, Rue des Tailandiers | 75011 Paris
T : 01 72 60 80 48
E: fabrique@fair.archi

Bureau d'études Thermiques
P-tréma
26, Rue Edouard Vaillant | 93170 Bagnolet
T : 06 03 19 33 69
E: contact@ptrema.fr

Bureau d'études Structure
SYRFR
Nahed Nadine Badart - Ingénieure senior en structure
18 Bis Rue Henri Barbusse | 75005 PARIS

Bureau de contrôle
Alpes Contrôles Marne la Vallée
40 avenue de Lingenfeld | 77200 TORCY
T : 01 81 16 56 28
E : marnelavallee@alpes-contrôles.fr

Coordination SPS
Alpes Contrôles
15 Rue du Vieux Pont | 92000 Nanterre
T : 01 46 49 10 46

phase:
DCE
titre: Dossier de consultation des entreprises

PLAN VENTILATION R+3

revision	date	description

phase:	DCE	n°: VE04
date:	Octobre 2025	
éch:	1/50	

CES PLANS SONT A TITRE INDICATIF ET NE CONSTITUENT PAS DES PLANS D'EXECUTION. LES COTES ET MISES EN OEUVRE EXISTANTS SONT A VERIFIER PAR LES ENTREPRISES.

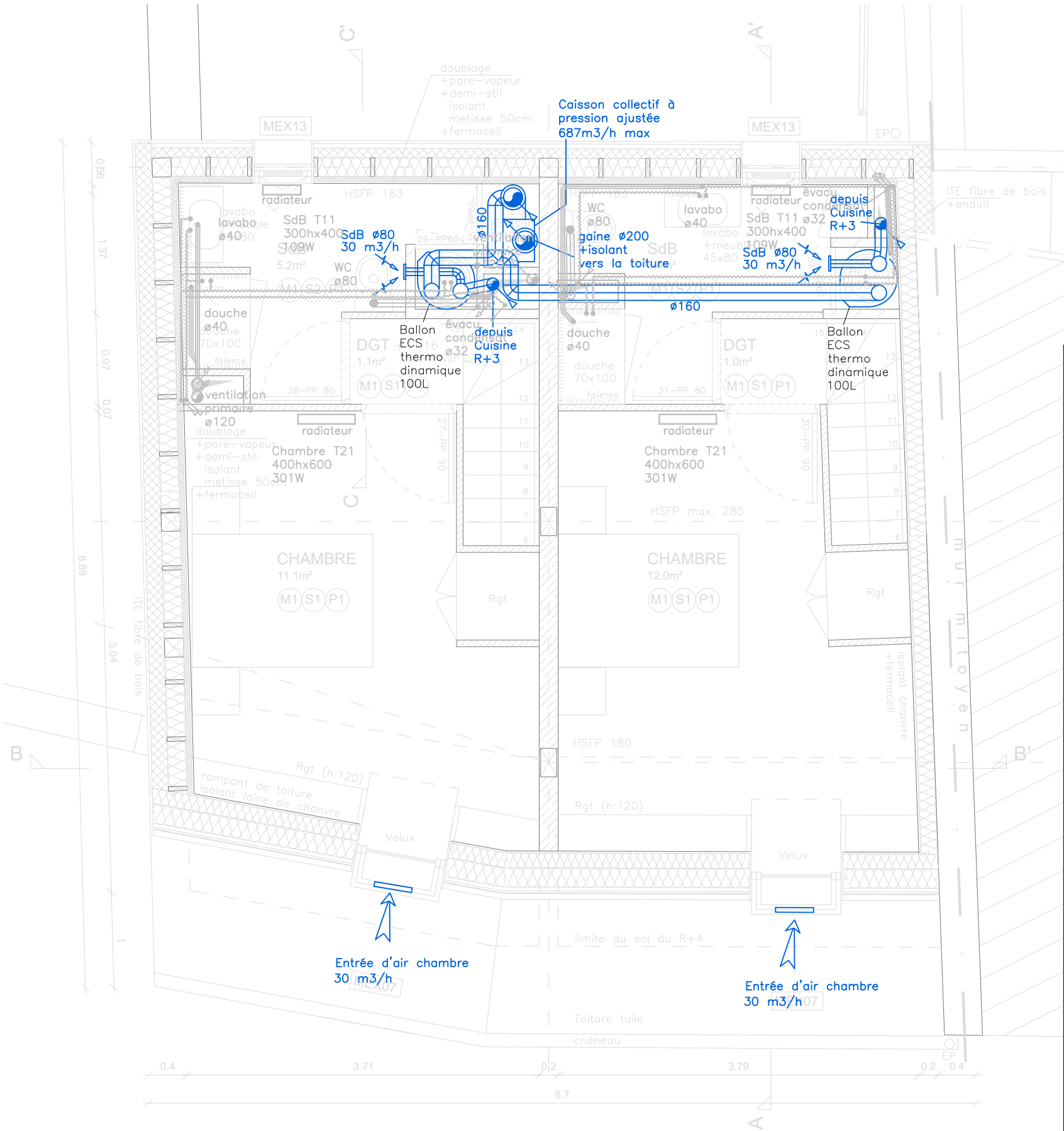

LEGENDE

- GAINE ø200 + isolant
- GAINE ø80-160
- BOUCHE VENTIL. PLAFOND
- BOUCHE VENTIL. MUR
- ENTREE D'AIR SUR FENETRE
- BALLON ECS THERMODYNAMIQUE 100L (T1 et T2) 200L (T3)
- CAISSON COLLECTIF A PRESSION AJUSTEE 687m³/h max (localisé à la SdB R+4)

PROJET
RENOVATION ET EXTENSION D'UNE MAISON DE VILLE
10 rue du Docteur Laurent | Paris 13e arr.

Maître d'Ouvrage
SNL- Paris
Solidarités Nouvelles pour le Logement
173 avenue Jean Jaures | 75019 Paris

Maîtrise d'Oeuvre
Architecte, mandataire
fair scop d'architecture
22, Rue des Tailandiers | 75011 Paris
T : 01 72 60 80 48
E: fabrique@fair.archi

Bureau d'études Thermiques
P-tréma
26, Rue Edouard Vaillant | 93170 Bagnolet
T : 06 03 19 33 69
E: contact@ptrema.fr

Bureau d'études Structure
SYRFR
Nahed Nadine Badart - Ingénieure senior en structure
18 Bis Rue Henri Barbusse | 75005 PARIS

Bureau de contrôle
Alpes Contrôles Marne la Vallée
40 avenue de Lingenfeld | 77200 TORCY
T : 01 81 16 56 28
E : marnelavallee@alpes-contrôles.fr

Coordination SPS
Alpes Contrôles
15 Rue du Vieux Pont | 92000 Nanterre
T : 01 46 49 10 46

phase:
DCE
titre: Dossier de consultation des entreprises

PLAN VENTILATION R+4

revision	date	description

phase:	DCE	n°:
date:	Octobre 2025	
éch:	1/50	VE05

CES PLANS SONT A TITRE INDICATIF ET NE CONSTITUENT PAS DES PLANS D'EXECUTION. LES COTES ET MISES EN OEUVRE EXISTANTS SONT A VERIFIER PAR LES ENTREPRISES.

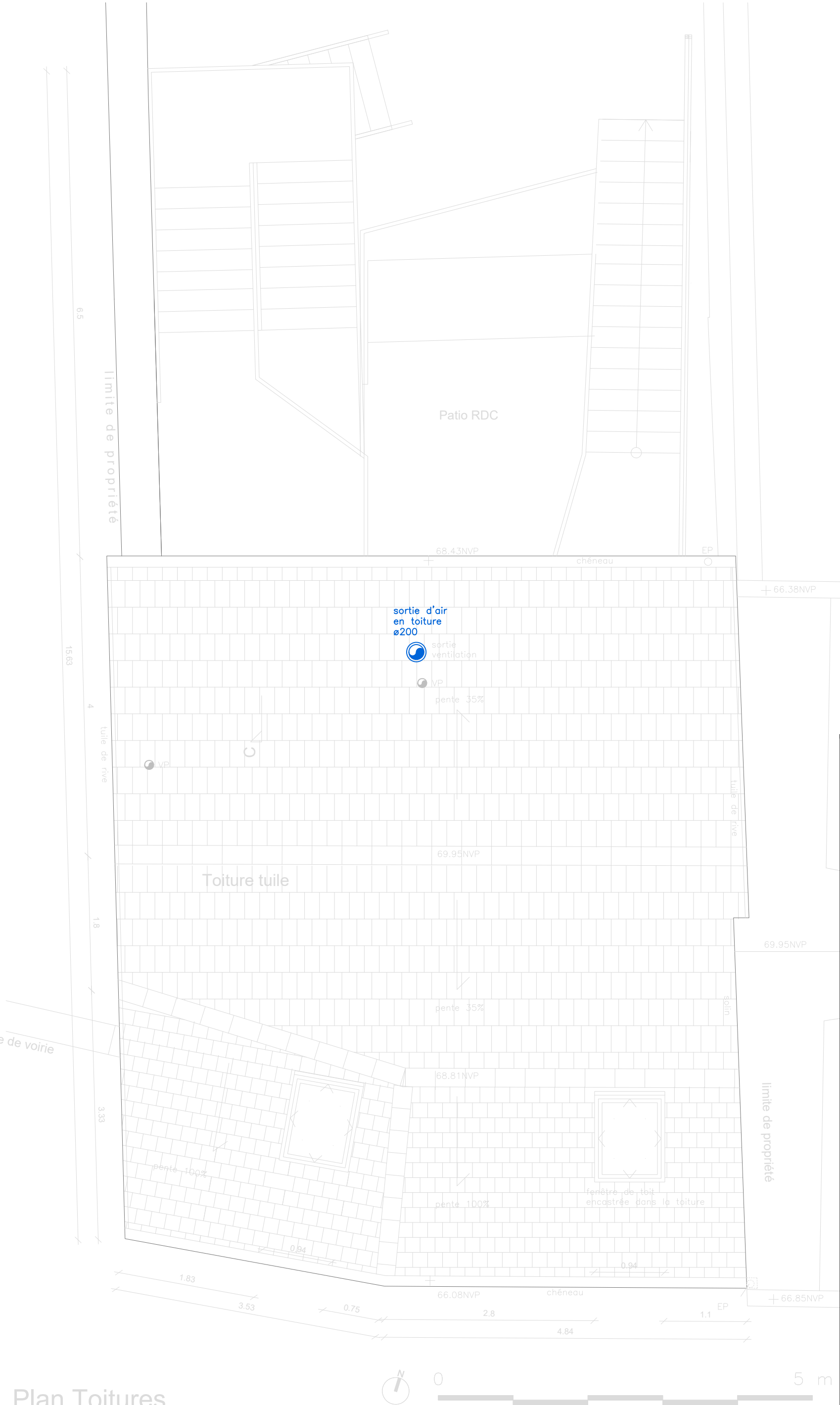

LEGENDE

- GAINE ø200 + isolant
- GAINE ø80-160
- BOUCHE VENTIL. PLAFOND
- BOUCHE VENTIL. MUR
- ENTREE D'AIR SUR FENETRE
- BALLON ECS THERMODYNAMIQUE 100L (T1 et T2) 200L (T3)
- CAISSON COLLECTIF A PRESSION AJUSTEE 687m³/h max (localisé à la SdB R+4)

PROJET
RENOVATION ET EXTENSION D'UNE MAISON DE VILLE
10 rue du Docteur Laurent | Paris 13e arr.

Maître d'Ouvrage
SNL- Paris
Solidarités Nouvelles pour le Logement
173 avenue Jean Jaures | 75019 Paris

Maîtrise d'Oeuvre
Architecte, mandataire
fair scop d'architecture
22, Rue des Tailandiers | 75011 Paris
T : 01 72 60 80 48
E: fabrique@fair.archi

Bureau d'études Thermiques
P-tréma
26, Rue Edouard Vaillant | 93170 Bagnolet
T : 06 03 19 33 69
E: contact@ptrema.fr

Bureau d'études Structure
SYRFRA
Nahed Nadine Badart - Ingénieure senior en structure
18 Bis Rue Henri Barbusse | 75005 PARIS

Bureau de contrôle
Alpes Contrôles Marne la Vallée
40 avenue de Lingenfeld | 77200 TORCY
T : 01 81 16 56 28
E : marnelavallee@alpes-contrôles.fr

Coordination SPS
Alpes Contrôles
15 Rue du Vieux Pont | 92000 Nanterre
T : 01 46 49 10 46

phase:
DCE
titre: Dossier de consultation des entreprises

PLAN VENTIL. TOITURE

revision	date	description

phase:	DCE	n°: VE06
date:	Octobre 2025	
éch:	1/50	

CES PLANS SONT A TITRE INDICATIF ET NE CONSTITUENT PAS DES PLANS D'EXECUTION. LES COTES ET MISES EN OEUVRE EXISTANTS SONT A VERIFIER PAR LES ENTREPRISES.